

Ata de Registro de Preço

Universidade Estadual do Oeste do Paraná

UNIOESTE

Disclaimer

As informações contidas nesta apresentação e eventuais declarações que possam ser feitas, relativas às perspectivas de negócios, projeções e metas, constituem-se em crenças e premissas da diretoria da Companhia, bem como em informações disponíveis.

As informações a seguir são para direcionamento aos produtos/serviços que poderemos oferecer e não é um compromisso para entrega de material e/ou serviço. Para maiores informações sobre as soluções da Compwire e como se adaptariam ao seu negócio, sempre consulte o gerente de contas regional, e solicite uma proposta formal.

Universidade Estadual do Oeste do Paraná

UNIOESTE

SOLUÇÃO:



ATA DE REGISTRO DE PREÇOS

ARP nº 0001/2022

Processo nº 1845/2022

Validade: 06/12/2023

QUEM SOMOS

Integradora de soluções focada em auxiliar organizações a inovarem em suas áreas por meio da tecnologia.

Trabalhamos com as tecnologias dos **principais fabricantes** do mercado.

Possuímos soluções próprias para atender demandas **do seu negócio**.

**Trabalhamos em conjunto
para impulsionar
seus resultados.**



**+25 anos
de experiência**



Simplifique seu processo de aquisição

Registro de preços, uma alternativa inteligente para você reduzir custos.

O Registro de Preços está previsto na Lei **8.666/93**, art. 15, II:

Art. 15. As compras, sempre que possível, deverão: (...)

II - ser processadas através de sistema de registro de preços;

Conforme prevê o Decreto Federal nº **7892/13**, em seu art. 22, parágrafos 8º e 9º, as regras para adesão em síntese são as seguintes:

- 1)** É vedada aos órgãos e entidades da administração pública federal a adesão a ata de registro de preços gerenciada por órgão ou entidade municipal, distrital ou estadual.
- 2)** É facultada aos órgãos ou entidades municipais, distritais ou estaduais a adesão a ata de registro de preços da Administração Pública Federal.

Detalhes da ATA

ITEM	DESCRIÇÃO	PRODUTO OFERTADO	FABRICANTE / MARCA	QUANTIDADE
01	Access Point – Tipo 01	AirEngine 5760-51	Huawei	115
02	Access Point – Tipo 02	AirEngine 5761-11	Huawei	200
03	Switch Distribuidor – Tipo 01	S5732-H48UM2CC	Huawei	2
04	Switch Distribuidor – Tipo 02	S5732-H24UM2CC	Huawei	8
05	Switch Distribuidor/Borda – Tipo 03	S5731-S48P4X	Huawei	10
06	Switch Distribuidor/Borda – Tipo 04	S5731-S24P4X	Huawei	10
07	Switch Distribuidor/Borda – Tipo 05	S5731-S24P4X	Huawei	10
08	Módulo para Switch	S7X08000	Huawei	2
12	Licenças eSight – WLAN AP	eSight V300R010C00SPC639	Huawei	775
13	Licenças eSight – Network Device	eSight V300R010C00SPC639	Huawei	120

Detalhes da ATA

ITEM	DESCRIÇÃO	QUANTIDADE	VALOR UNITÁRIO	VALOR TOTAL
01	Access Point – Tipo 01	115	R\$ 6.200,00	R\$ 713.000,00
02	Access Point – Tipo 02	200	R\$ 4.300,00	R\$ 860.000,00
03	Switch Distribuidor – Tipo 01	2	R\$ 120.000,00	R\$ 240.000,00
04	Switch Distribuidor – Tipo 02	8	R\$ 74.000,00	R\$ 592.000,00
05	Switch Distribuidor/Borda – Tipo 03	10	R\$ 21.500,00	R\$ 215.000,00
06	Switch Distribuidor/Borda – Tipo 04	10	R\$ 12.900,00	R\$ 129.000,00
07	Switch Distribuidor/Borda – Tipo 05	10	R\$ 7.100,00	R\$ 71.000,00
08	Módulo para Switch	2	R\$ 9.600,00	R\$ 19.200,00
12	Licenças eSight – WLAN AP	775	R\$ 445,00	R\$ 344.875,00
13	Licenças eSight – Network Device	120	R\$ 1.125,00	R\$ 135.000,00
TOTAL				R\$ 3.319.075,00

ITEM 01 – Access Point – AirEngine 5760-51

Quantidade: 115 (Cento e quinze)

- PADRÃO: WI-FI 6
- MIMO: 2.4GHz 2X2 | 5GHz 4x4
- UL/DL OFDMA e MU-MIMO
- Autenticação 802.1x
- INTERFACES: 1 x 1/2.5/5GE + 1 x 1GE
- PoE: 802.3at/bt
- Usuários: 1024
- SSIDs: 16
- Ganho de Antena: 2.4GHz 4.5dBi | 5GHz 5.5 dBi

INCLUSO:

- KIT DE FIXAÇÃO

SUPORTE:

- SUPORTE CO-CARE STANDARD – 36 MESES

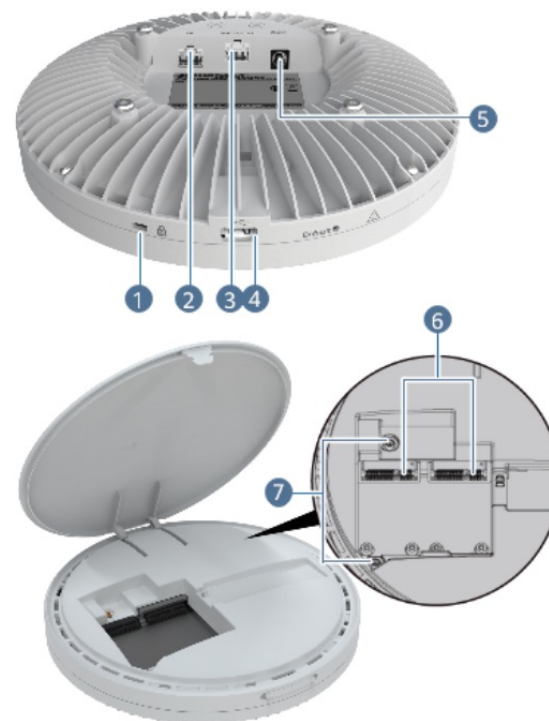

- 1 – Slot de Segurança
- 2 – Interface GE
- 3 – Interface PoE 5GE
- 4 – Porta USB
- 5 – Power DC 48V
- 6 – Slot IoT
- 7 – Porta de rádio integrada (IoT)

ITEM 02 – Access Point – AirEngine 5761-11

Quantidade: 200 (Duzentos)

- PADRÃO: WI-FI 6
- MIMO: 2.4GHz 2X2 | 5GHz 2x2
- UL/DL OFDMA e MU-MIMO
- Autenticação 802.1x
- INTERFACES: 1 x 1GE
- PoE: 802.3at/af
- Usuários: 1024
- SSIDs: 16
- Ganho de Antena: 2.4GHz 4dBi | 5GHz 5dBi

INCLUSO:

- KIT DE FIXAÇÃO

SUPORTE:

- SUPORTE CO-CARE STANDARD – 36 MESES

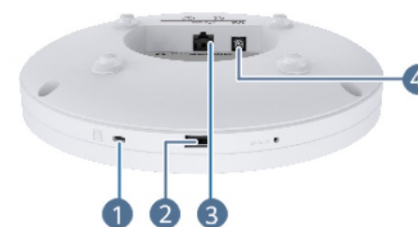

- 1 – Slot de Segurança
- 2 – Porta USB
- 3 – Interface PoE 1GE
- 4 – Power DC 12V

ITEM 03 – Switch – CloudEngine S5732-H48UM2CC

Quantidade: 02 (Dois)

- TAMANHO: 1U
- 48 INTERFACES 100M/1/2.5/5/10GE Base-T PoE ++
- 04 INTERFACES 1/10/25 GE SFP28
- 02 INTERFACES 40 GE QSFP+
- FORWARDING: 490 MPPS
- SWITCHING: 1.76 TBPS
- MACs: 128K
- ROTAS IPV4: 192.000
- ROTAS IPV6: 80.000

INCLUSO:

- 01 X FONTES 1000W AC
- KIT DE FIXAÇÃO

SUPORTE:

- SUPORTE CO-CARE STANDARD – 36 MESES

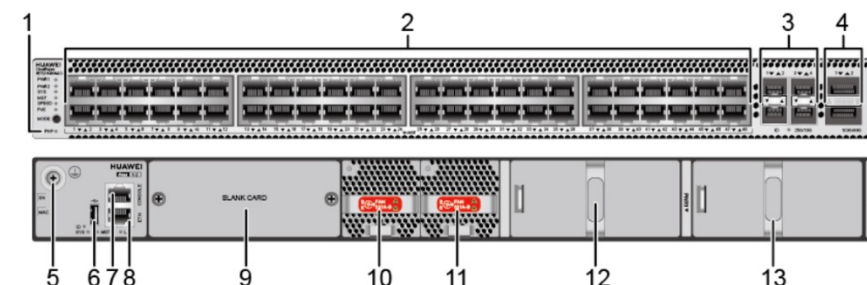
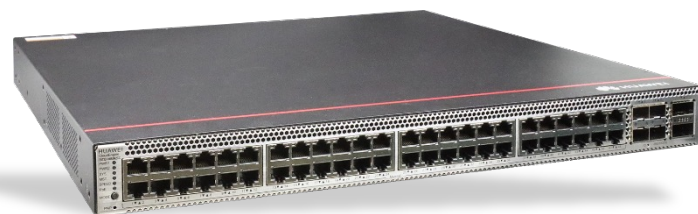

- | | |
|--------------------------------|--|
| 1 – Botão Reset | 2 – 48 x 100M/1/2.5/5/10 GE Base-T Ports |
| 3 – 4 x 1/10/25 GE SFP28 Ports | 4 – 2 x 40 GE QSFP+ |
| 5 – Ground Screw | 6 – Porta USB |
| 7 – Porta Console | 8 – Porta de Gerenciamento |
| 9 – Slot para Card Traseiro | 10 – Módulo Fan 01 |
| 11 – Módulo Fan 02 | 12 – Módulo Energia 01 |
| 13 – Módulo de Energia 02 | |

ITEM 04 – Switch – CloudEngine S5732-H24UM2CC

Quantidade: 08 (Oito)

- TAMANHO: 1U
- 24 INTERFACES 100M/1/2.5/5/10GE Base-T PoE ++
- 04 INTERFACES 1/10/25 GE SFP28
- 02 INTERFACES 40 GE QSFP+
- FORWARDING: 490 MPPS
- SWITCHING: 1.28 TBPS
- MACs: 128K
- ROTAS IPV4: 192.000
- ROTAS IPV6: 80.000

INCLUSO:

- 01 X FONTES 1000W AC
- KIT DE FIXAÇÃO

SUPORTE:

- SUPORTE CO-CARE STANDARD – 36 MESES

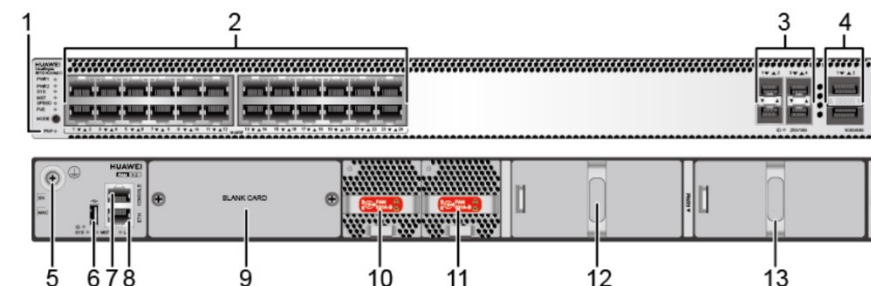

- | | |
|--------------------------------|--|
| 1 – Botão Reset | 2 – 24 x 100M/1/2.5/5/10 GE Base-T Ports |
| 3 – 4 x 1/10/25 GE SFP28 Ports | 4 – 2 x 40 GE QSFP+ |
| 5 – Ground Screw | 6 – Porta USB |
| 7 – Porta Console | 8 – Porta de Gerenciamento |
| 9 – Slot para Card Traseiro | 10 – Módulo Fan 01 |
| 11 – Módulo Fan 02 | 12 – Módulo Energia 01 |
| 13 – Módulo de Energia 02 | |

ITEM 05 – Switch – CloudEngine S5731-S48P4X

Quantidade: 10 (Dez)

- TAMANHO: 1U
- 48 INTERFACES 1GE Base-T PoE+
- 04 INTERFACES 10 GE SFP+
- FORWARDING: 125 MPPS
- SWITCHING: 176 GBPS
- MACs: 64K
- ROTAS IPV4: 16.000
- ROTAS IPV6: 8.000

INCLUSO:

- 02 X FONTES 600W AC
- KIT DE FIXAÇÃO

SUPORTE:

- SUPORTE CO-CARE STANDARD – 36 MESES

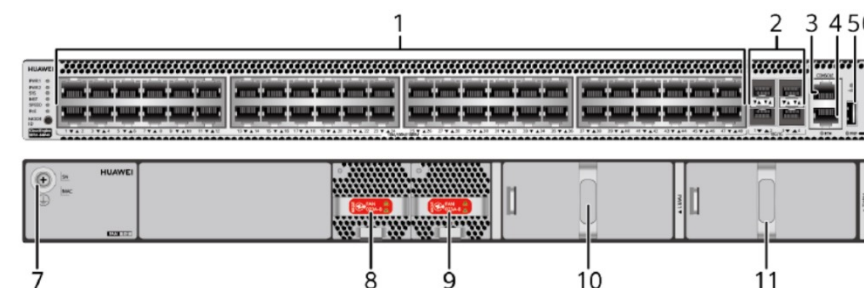

1 – 48 x 1GE Base-T PoE+

3 – Porta Console

5 – Porta USB

7 – Ground Screw

9 – Módulo Fan 02

11 – Módulo Energia 02

2 – 4 x 10 GE SFP+

4 – Porta de Gerenciamento

6 – Botão Reset

8 – Módulo Fan 01

10 – Módulo Energia 01

ITEM 06 – Switch – CloudEngine S5731-S24P4X

Quantidade: 10 (Dez)

- TAMANHO: 1U
- 24 INTERFACES 1GE Base-T PoE+
- 04 INTERFACES 10 GE SFP+
- FORWARDING: 96 MPPS
- SWITCHING: 128 GBPS
- MACs: 64K
- ROTAS IPV4: 16.000
- ROTAS IPV6: 8.000

INCLUSO:

- 02 X FONTES 600W AC
- KIT DE FIXAÇÃO

SUPORTE:

- SUPORTE CO-CARE STANDARD – 36 MESES

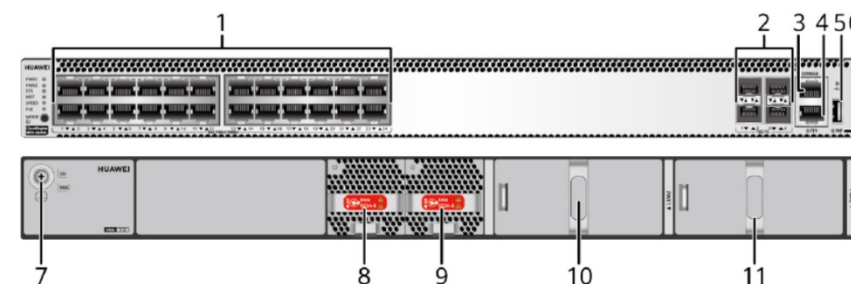

1 – 24 x 1GE Base-T PoE+

3 – Porta Console

5 – Porta USB

7 – Ground Screw

9 – Módulo Fan 02

11 – Módulo Energia 02

2 – 4 x 10 GE SFP+

4 – Porta de Gerenciamento

6 – Botão Reset

8 – Módulo Fan 01

10 – Módulo Energia 01

ITEM 07 – Switch – CloudEngine S5731-S24P4X

Quantidade: 10 (Dez)

- TAMANHO: 1U
- 24 INTERFACES 1GE Base-T PoE+
- 04 INTERFACES 10 GE SFP+
- FORWARDING: 96 MPPS
- SWITCHING: 128 GBPS
- MACs: 64K
- ROTAS IPV4: 16.000
- ROTAS IPV6: 8.000

INCLUSO:

- 02 X FONTES 600W AC
- KIT DE FIXAÇÃO

SUPORTE:

- SUPORTE CO-CARE STANDARD – 36 MESES

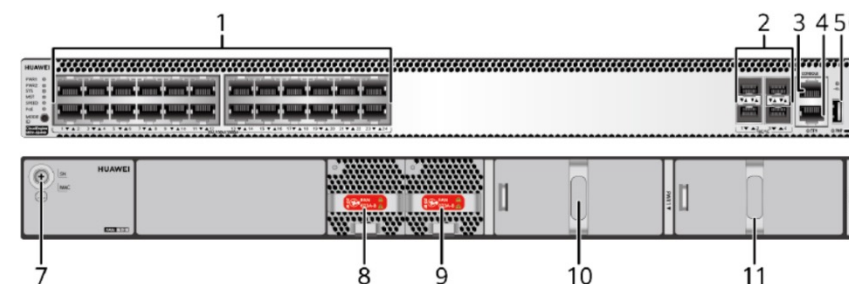
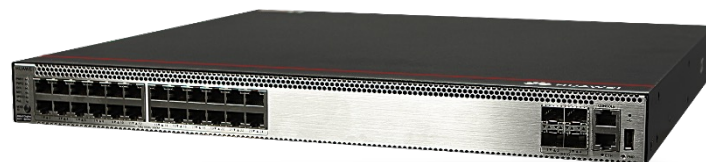

1 – 24 x 1GE Base-T PoE+

3 – Porta Console

5 – Porta USB

7 – Ground Screw

9 – Módulo Fan 02

11 – Módulo Energia 02

2 – 4 x 10 GE SFP+

4 – Porta de Gerenciamento

6 – Botão Reset

8 – Módulo Fan 01

10 – Módulo Energia 01

ITEM 08 – Módulo de Interface – S7X08000

Quantidade: 02 (Dois)

- 08 INTERFACES 10GE SFP+
- HOT SWAPPING
- CONSUMO: 33W
- CARD DEDICADO PARA STACK
- COMPATÍVEL COM OS SWITCHES S5732-H E S5731-H

SUPORTE:

- SUPORTE CO-CARE STANDARD – 36 MESES

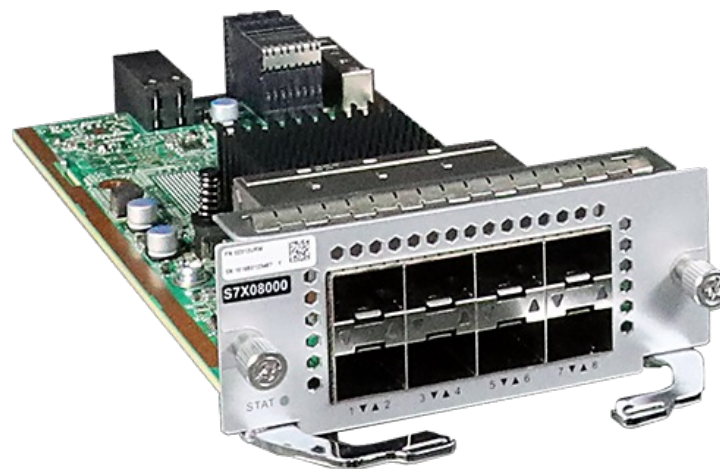

Informações para adesão

As atas de registro de preço são documentos com soluções/serviços já licitados pela Compwire e com preço fixo. Verifique abaixo como aderir:

Escolha a ata de seu interesse e os itens que gostaria de realizar a adesão. Na ATA localize o órgão detentor do Registro de Preços.

Encaminhe um ofício de intenção de adesão ao detentor da ATA e para a Compwire solicite uma autorização para aderir à referida ATA. Envie o original indicando o responsável pela adesão e uma cópia por e-mail ou fax, para que o órgão e a Compwire deem início aos procedimentos necessários.

O órgão detentor da ATA e a Compwire enviarão um Termo de Aceite/Adesão para o órgão solicitante.

Após o recebimento do Termo de Aceite ou Adesão, seu contato será apenas com a Compwire. Nessa etapa você emitirá um empenho ou contrato referente a ATA ou Itens desta ATA.



CASO TENHA ALGUMA PERGUNTA:

 41. 3333 6066  contato@**compwire**.com.br

 [www.**compwire**.com.br](http://www.compwire.com.br)



Obrigado!